

公認会計士協同組合 ローン制度のご案内

公認会計士協同組合 組合員の皆さまへ

 ライフステージに応じてしっかりサポート
知っている方は使っています！

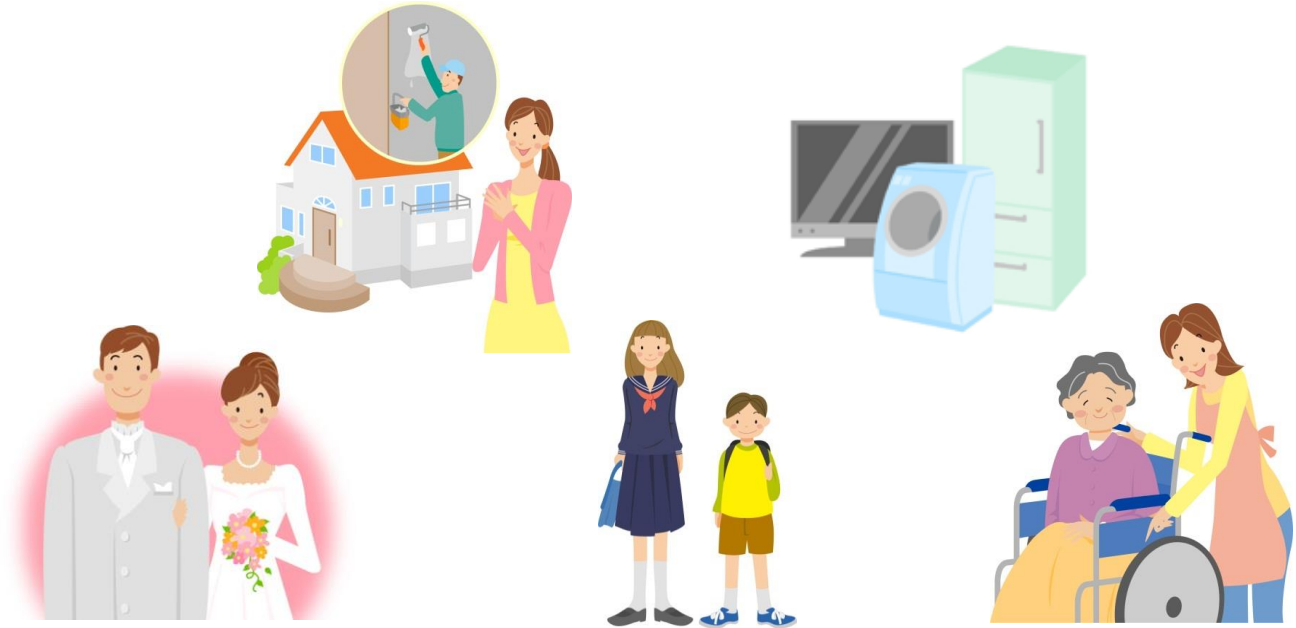

組合員専用！さまざまな用途に使えて便利！

リフォーム、育児・教育、医療・介護、冠婚葬祭、借換・・・
お使いみちが明確なものにご利用いただけます。（用途を証明する資料をご提出いただきます）



比べてみてください！ 使い勝手の良い商品性

口座引落手数料が無料！新たな口座開設も不要です。（一部お取扱できない金融機関がございます）
借換やご家族（扶養家族）名義の目的にもご利用いただけます。

ご融資
金利

年 **1.80%**

固定金利

事務手数料等諸費用除く

※ 2022年10月3日 から 2023年3月27日 までのご融資実行分に適用する金利です。

※ 金利等ご融資条件の詳細については、下記のWEBサイトをご覧ください。

窓 □

公認会計士協同組合

 03-3515-8960

取扱金融機関

三井住友海上火災保険株式会社

〈本チラシに関して〉

- 記載されている内容は予告なく変更される場合があります。
- ローンにつきましては、審査の結果によってご希望にそえない場合もございますので、あらかじめご了承ください。

公認会計士協同組合 ローン制度のご案内

ご利用いただける方	<p>以下のすべての条件を満たすことのできる個人の方</p> <ul style="list-style-type: none"> ● 公認会計士協同組合の組合員の方 ● 融資時の年齢が20歳以上で、70歳までに完済可能な方 ● 前年税込年収が200万円以上で日本国内に居住の方 <p>※ご勤続1年未満の方は、直近2か月分の給与明細書および賞与明細書の写しが必要です。</p>								
利用例(お使いみち)	<table border="1"> <tr> <td>リフォーム</td> <td>増改築、修繕(リフォーム)等</td> </tr> <tr> <td>育児・教育</td> <td>子弟の大学等への入学金・授業料、留学費用、教材購入等</td> </tr> <tr> <td>医療・介護</td> <td>老人ホーム入居費用、介護費用、介護機器購入等</td> </tr> <tr> <td>冠婚葬祭</td> <td>結婚披露宴、新婚旅行、七五三、ご葬儀費用、墓地・墓石購入等</td> </tr> </table> <p>※他社ローンの借換えにもご利用いただけます(フリーローンの借換えは除く)。</p>	リフォーム	増改築、修繕(リフォーム)等	育児・教育	子弟の大学等への入学金・授業料、留学費用、教材購入等	医療・介護	老人ホーム入居費用、介護費用、介護機器購入等	冠婚葬祭	結婚披露宴、新婚旅行、七五三、ご葬儀費用、墓地・墓石購入等
リフォーム	増改築、修繕(リフォーム)等								
育児・教育	子弟の大学等への入学金・授業料、留学費用、教材購入等								
医療・介護	老人ホーム入居費用、介護費用、介護機器購入等								
冠婚葬祭	結婚披露宴、新婚旅行、七五三、ご葬儀費用、墓地・墓石購入等								
融資金額	<ul style="list-style-type: none"> ● 30万円以上 500万円以内(1万円単位)。ただし、融資金額は以下の範囲が目安となります。 ・本ローンを含む無担保借入の合計額が前年年収の50%以内 								
金利 ※固定金利、事務手数料等諸費用除く	<p>ご融資金利 年 1.80%</p> <p>※ 2022年10月3日から 2023年3月27日 までのご融資実行分に適用する金利です。</p>								
融資期間	<ul style="list-style-type: none"> ● 6か月以上7年以下(6か月単位) ただし、70歳までに約定返済可能な期間で設定してください。 								
返済方法	<ul style="list-style-type: none"> ● 口座振替による元利均等毎月返済、または元利均等ボーナス返済が併用可能です。 ※ボーナス返済分はご融資金額の50%以内となります。 ※返済日は毎月26日。返済口座は原則、申込人名義の給与振込口座となります。 ● 繰上返済は、全額繰上返済のみ可能です。 								
担保・保証人	<ul style="list-style-type: none"> ● 担保は原則不要です。 ※所有権留保、抵当権設定はいたしません。 								
融資方法	<ul style="list-style-type: none"> ● ご指定いただいたお申込人名義の預金口座に振り込みます(振込手数料は金融機関負担)。※氏名のみ口座限定、屋号付は不可 ● 毎月1日、5日、10日、15日、20日、25日の6回となります(ただし、当社休業日または金融機関休業日の場合は翌営業日)。 								
事務手数料等諸費用	<table border="1"> <tr> <td>事務手数料</td> <td>5,500円(税込)</td> </tr> </table> <p>※事務手数料はご融資金額から差し引きさせていただきます。</p> <table border="1"> <tr> <td>全額繰上返済手数料</td> <td>5,500円(税込)</td> </tr> </table> <p>※ご融資期間の途中に、元金・経過利息等一切の債務を一括返済いただく方法になります。</p>	事務手数料	5,500円(税込)	全額繰上返済手数料	5,500円(税込)				
事務手数料	5,500円(税込)								
全額繰上返済手数料	5,500円(税込)								
必要書類	<table border="1"> <tr> <td>使途証明書類</td> <td>注文書、契約書、領収書のいずれかの写し ※名義は、本人・配偶者、本人または配偶者の扶養親族に限ります。 ※見積書での審査も可能ですが、ご融資予定日の5営業日前までに注文書、契約書、領収書のいずれかの写しのご提出をお願いします。</td> </tr> <tr> <td>所得証明書類</td> <td>源泉徴収票の写し</td> </tr> <tr> <td>本人確認書類</td> <td>健康保険証両面の写し等 2種類</td> </tr> </table> <p>※上記以外の追加書類をご提出いただく場合がございますので、あらかじめご了承ください。</p>	使途証明書類	注文書、契約書、領収書のいずれかの写し ※名義は、本人・配偶者、本人または配偶者の扶養親族に限ります。 ※見積書での審査も可能ですが、ご融資予定日の5営業日前までに注文書、契約書、領収書のいずれかの写しのご提出をお願いします。	所得証明書類	源泉徴収票の写し	本人確認書類	健康保険証両面の写し等 2種類		
使途証明書類	注文書、契約書、領収書のいずれかの写し ※名義は、本人・配偶者、本人または配偶者の扶養親族に限ります。 ※見積書での審査も可能ですが、ご融資予定日の5営業日前までに注文書、契約書、領収書のいずれかの写しのご提出をお願いします。								
所得証明書類	源泉徴収票の写し								
本人確認書類	健康保険証両面の写し等 2種類								
注意事項	<ul style="list-style-type: none"> ● 審査の結果によってはご希望にそえない場合もございますので、あらかじめご了承ください。 ● 金利は、金融情勢の変化などにより、取扱期間中でも変更する場合があります。 ● 当社より商品およびサービスをご提案させていただく場合に、ご案内した商品・サービスをご採用いただかなくても、ローンの借入には一切影響ございません。 								

ご融資のお手続きについて

